

Wohnungsgenossenschaft Crimmitschau eG



Ihr persönliches Exposé zur Wohnung: 11-302-4

Westbergstr. 58 | 08451 Crimmitschau

ALLGEMEINE INFOS

Wohnungs-Nr.:	11-302-4
Etage:	1. OG rechts
Anzahl der Zimmer:	4
Wohnfläche:	68,94 m ²
Frei ab:	nach Absprache

OBJEKTINFORMATIONEN

Balkon:	ja
Aufzug:	nein
Dusche:	nein
Wanne:	ja
Bad mit Fenster:	nein
Küche mit Fenster:	nein

KOSTEN

Kaltmiete:	365,38 EUR
Heizkosten:	186,14 EUR
sonst. Betriebskosten:	89,62 EUR
Gesamtmiete:	641,14 EUR
Genossenschaftsanteile:	620,00 EUR
Eintrittsgeld:	50,00 EUR

IHR ANSPRECHPARTNER

Lellwitz, Anke

Wohnung: Westbergstr. 58, 08451 Crimmitschau, 2. WG-Rechts (302/4) 4 Zimmer, 68,94 qm

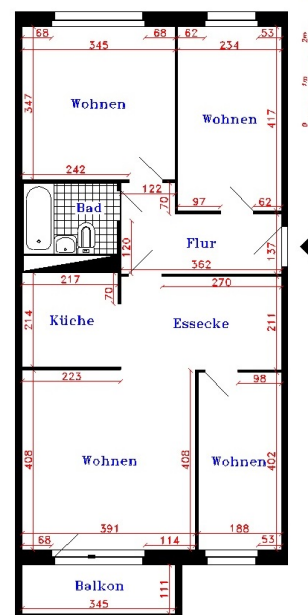

Jegliche Haftung ist ausgeschlossen.
Ausführung, Ausstattung und Maßangaben können ggf. von dieser Darstellung abweichen.

