

Wohnungsgenossenschaft Crimmitschau eG



Ihr persönliches Exposé zur Wohnung: 11-301-3

Westbergstr. 56 | 08451 Crimmitschau

ALLGEMEINE INFOS

Wohnungs-Nr.:	11-301-3
Etage:	1. OG links
Anzahl der Zimmer:	3
Wohnfläche:	56,28 m ²
Frei ab:	nach Absprache

OBJEKTINFORMATIONEN

Balkon:	ja
Aufzug:	nein
Dusche:	nein
Wanne:	ja
Bad mit Fenster:	nein
Küche mit Fenster:	nein

KOSTEN

Kaltmiete:	298,28 EUR
Heizkosten:	151,96 EUR
sonst. Betriebskosten:	73,16 EUR
Gesamtmiete:	523,40 EUR
Genossenschaftsanteile:	620,00 EUR
Eintrittsgeld:	50,00 EUR

IHR ANSPRECHPARTNER

Lellwitz, Anke

Wohnung: Westbergstr. 56, 08451 Crimmitschau, 2. WG-Etaka (2010) 3 Zimmer, 56,28 qm

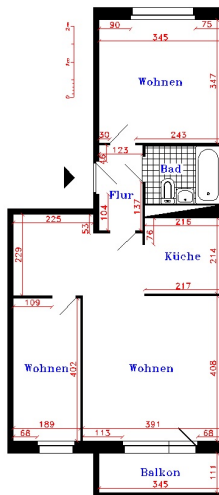

Jedliche Rauffung ist angeschlossen.
Ausführung, Ausstattung und Maßangaben können ggf. von dieser Darstellung abweichen.

